BÜRGERGEMEINSCHAFT NORDWESTSTADT E.V.

Stadtteilfest

Kultur Nordwest

28. bis 30. Juni 2019

Programm unter: www.ka-nordweststadt.de

VOLKSWOHNUNG
SBK
REWE FAMILIE LANNERT DEIN MARKT
BB Bank
OESTERLIN ELEKTROTECHNIK
Schwarzwald Sprudel
HATZ
Maisenhälder e.K.
VOLKSBANK KARLSRUHE Die Bank unserer Stadt.
Stadt Karlsruhe Kulturamt | Kulturbüro
Stefanie Apotheke
MOSER

V.i.S.d.P. Konrad Ringle, Friedrich-Naumann-Str. 33, 76187 Karlsruhe | Plakat: www.paddy-boehm.de

Programm Freitag, 28.06.2019

Uhrzeit	Hauptbühne	Sinneswäldchen
18:00 - 19:30 Uhr	**Blank Trinity**	
20:00 - 21:30 Uhr	**TheCampers**	
22:00 - 24:00 Uhr	**HalfTheAge**	

Programm Samstag, 29.06.2019

Uhrzeit	Hauptbühne	Sinneswäldchen	Petrus-Jakobus-Kirche
14:00 - 15:00 Uhr	**Big Band Humboldt-Gymnasium (HGK)**	**Kinderprogramm** 15:00 - 18:00 Uhr	**Ausstellung**
15:00 - 17:30 Uhr	**Jugendorchester Stadt Karlsruhe** **Eröffnung mit OB**		
18:00 - 19:00 Uhr	**Dulceamargo**		
20:00 - 21:30 Uhr	**Duffy Rocks**		
22:00 - 24:00 Uhr	**Harper´s Inn**		

Programm Sonntag, 30.06.2019

Uhrzeit	Hauptbühne	Sinneswäldchen	Petrus-Jakobus-Kirche
10:00 - 11:30 Uhr	**Ökumenischer Gottesdienst**	**Kindergottesdienst**	
11:30 - 12:30 Uhr	**Quarter to eight**	**Kinderprogramm** 14:00 - 18:00 Uhr	**Ausstellung**
13:00 - 13:30 Uhr	**Werner-von-Siemens-Schule**		
13:30 - 14:30 Uhr	**Kinderchor Colette**		
14:30 - 15:00 Uhr	**Kinder- und Jugendhaus Tanzgruppe**		
15:00 - 16:30 Uhr	**ACBF Gospelchor**		
17:00 - 18:00 Uhr	**Zoe Heyer Rock Solo**		
18:30 - 20:00 Uhr	**Westbound**		
20:00 - 22:00 Uhr	**Blue Boys**		

Herzlich willkommen bei „Kultur Nordwest“ 2019

Unser Stadtteilfest „Kultur Nordwest“ wird – nach zwei Jahren – wieder am letzten Wochenende im Juni am gewohnten Ort, dem Walther-Rathenau-Platz, stattfinden. Vielfältige Attraktionen warten auf Sie, ein Programm für Jung und Alt, das für jeden Geschmack etwas bietet. Ein möglicher Reinerlös aus dem Kulturfest wird zur Unterstützung von sozialen und gemeinnützigen Projekten eingesetzt. Die Nordweststadt feiert und das bedeutet beste Unterhaltung und gute Laune. Kommen Sie und feiern Sie mit uns.
Wir freuen uns auf Sie bei „Kultur Nordwest“!

Bürgergemeinschaft Nordweststadt e.V.

Kinderprogramm

im Sinneswäldchen
„Bewegen, Gestalten, Spielen“
Samstag 15:00 - 18:00 Uhr
Sonntag 14:00 - 18:00 Uhr

Kindergottesdienst,
Jonglage-Ecke, Malwerkstatt, Baum-Klettern,
Kisten Stapeln, Feuerstelle mit Stockbrot, Farb-Maschine,
Knobel und Geschicklichkeitsspiele, Trampolin,
Schminkstand und viele Überraschungen mehr

Mitwirkende:
Kinder- und Jugendtreff Nordweststadt,
Aktivspielplatz Nordweststadt,
Kindermalwerkstatt, Kind & Kunst e.V.,
die Kindergärten,
der Schülerhort,
das Technische Hilfswerk (THW),
die Jugendfeuerwehr,
die Ministrantinnen und Ministranten von St. Konrad,
Kath. Pfandfinder DPSG (Stamm von Galen/St. Konrad),
viele ehrenamtliche Bürgerinnen und Bürger

Organisation:
Burkhard Gauly

Kunstausstellung

in den Räumen der
Petrus-Jakobus-Gemeinde

Samstag 15:00 - 18:00 Uhr
Sonntag 12:00 - 18:00 Uhr

Ausstellende Künstler:
Lassen Sie sich überraschen!

Natürlich ist auch für Ihr leibliches Wohl bestens gesorgt!

Kulturfest in der Nordweststadt

Anlässlich unseres Stadtteilfestes „Kultur Nordwest" stellen sich auf den folgenden Seiten die mitwirkenden Künstler, Bands und Gruppen in Bild und Text selbst vor.

Heavens Gate Music Ministry

Heavens Gate Music Ministry, der Musikdienst der Christ Gospel City, Karlsruhe-Nordweststadt, möchte Menschen aus allen Lebensbereichen zusammenbringen, um nicht nur einfach zu singen und gute Musik zu genießen, sondern um auch eine Erfahrung im Lobpreis und eine transformierende und lebendige Beziehung zu Gott zu haben. Unsere Mitglieder, die in und um Karlsruhe leben, haben einen reichen multikulturellen Hintergrund. Eines unserer Highlights im Jahr ist unser Weihnachtskonzert im Dezember, in dem wir viele Gospelsongs, allerdings auch viel Afro Gospel, aus aller Welt singen. Es ist unser Ziel, mit allen, die mit uns anbeten, Musik zu präsentieren, die verherrlicht, aufbaut und dient.

Blank Trinity

15jähriges Bandjubiläum - aber alles andere als 0-8-15

Im Zentrum steht zweifelsohne der Namensgeber der Band, der Nordweststädter **Andreas Blank,** der ein seltenes Instrument bedient – die **Cigar-Box.** Der in Konstanz geborene und in Kroatien aufgewachsene Sänger und Songwriter, dessen Stimme wie die der Woodstock-Legende Joe Cocker klingt, wird von zwei erfahrenen Musikern begleitet: Der in der Schweiz geborene Österreicher **Alfred Hörtreiter** gibt vor Karlsruher Publikum seine Premiere am Bass, denn der jedem Karlsruher Musiker als Rock-Shop-Gitarrenbauer vertraute Multiinstrumentalist ist den Musikfans in der Fächerstadt bisher lediglich als Ausnahme-Lead-Gitarrist bekannt und spielte in namhaften Karlsruher Bands wie Silly Walks, Visit, Knutschfleck und Nightcoast, um nur einige von über dreißig in all den langen Jahren seines musikalischen Schaffens zu nennen...

Und nicht zuletzt der aus Makedonien stammende Schlagzeuger **Tihomir „Timi" Lozanovski**, der als Ideengeber für „DAS FEST" gilt.

Blue Boys

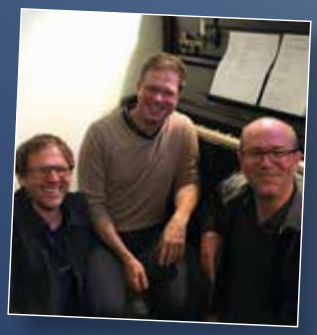

Seit 30 Jahren bewegen sich die drei Musiker durch diverse Musik-Genres, die von Klassik, Singer Songwriter, Jazz, Jazz-Rock, bis Hard-Rock und Heavy-Metal reichen. Seit einem Jahr basteln die Musiker an eigenem tanzbaren Liedgut. Die eigenen Songs und Covers sind so facettenreich wie der Umfang der Genres und werden mit einem dichten und homogenen Klang absolut groovy präsentiert. Bis das eigene Programm einen gesamten Abend füllt, kann auf bekannte Songs getanzt werden.
Martin Karnetzky - git, voc.
Frieder Graeter - bass
Joachim Hakenjos - drums

Colette mit Kinderchor

Die Sängerin Colette Sternberg unterrichtet seit über 16 Jahren Kinder in verschiedenen Instrumenten musikalisch in der Nordweststadt. Für das Kulturfest hat sie zusammen mit einigen ihrer SchülerInnen ein Programm mit schwungvollen Liedern zusammengestellt.
Beim Auftritt sind dabei: Kinder und Jugendliche des Gesangvereins Frohsinn Knielingen, der Nordweststadt und aus anderen Stadtteilen, sowie Kinder aus verschieden Kindertagesstätten.

Duffy Rocks

Der Proberaum, schwere Sandsteinmauern schirmen die Außenwelt vom energiegeladenen Gitarrensound ab.
Niemand ahnt etwas davon…
Doch nun, freigelassen sind sie da:
The Voice, Patrik "Duffy" Gegenheimer,
Gitarristen Mike und Heinz,
Drummer Rainer
Bassist Andi
Zelebrieren Klassik-Rock der Extraklasse!!!

Auf dem Programm steht nichts Geringeres als: Deep Purple, Rainbow, UFO und auch neueres wie z.B. die Foo Fighters, Royal Republic, Lenny Kravitz und manchmal schleicht sich auch ein Johnny Cash ein - Duffy Rocks! - einfach „awesome"

Flamenco Dulceamargo

„... Flamenco ist ein Weg der Erkenntnis, der Entwicklung, des Selbstöffnens. Der Weg zu sich selbst und der Ausgang über die eigenen Grenzen. Es ist ein aufrichtiges Gespräch über Das Geheime, es ist Verlust und Erwerbung. Es ist ein Tanz der Seele. Das ist die Kunst der starken Leute."

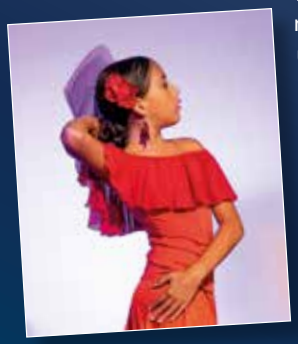

HalfTheAge

Der Proberaum als Austragungsort temperamentvoller Familienstreitigkeiten? Ungewöhnlich, aber bei der Band HalftheAge das beeindruckende Werk zweier Väter, die ihre Kinder dazu überreden konnten, gemeinsam mit ihnen Musik zu machen. Sängerin Catia und Bassist Ze haben ihre Wurzeln in Portugal und bereichern jede Probe mit gegenseitigen Neckerein. Vater Robbie und Sohn Max, die zwei Gitarristen, bringen jeweils eine Menge musikalischer Erfahrungen in die Mitte 2018 gegründete Cover-Band. Am Schlagzeug sitzt Janik, der vor knapp 8 Jahre aus dem Norden Deutschlands nach Baden migrierte und schließlich über den Drummer Circle Karlsruhe seinen heutigen Bandkollegen Robbie kennenlernte. HalftheAge, das steht für eine Gruppe von 5 Musikern unterschiedlichsten Alters, die mit viel Leidenschaft und einer Menge Spaß gemeinsam Musik machen. Für unser Publikum bedeutet das eine spannende, abwechslungsreiche Mischung verschiedener Songs aus dem Rock- & Pop-Genre!

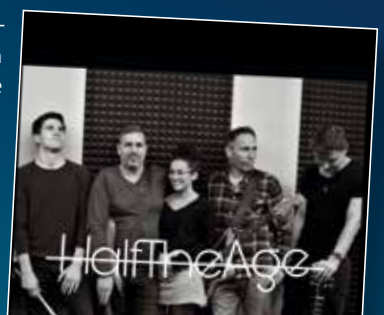

Harper´s Inn

Harper´s Inn – das sind sieben Musiker, die sich durch einige Jahrzehnte der Rock- und Popmusikgeschichte spielen. Im Vordergrund steht hier immer der Spaß und die musikalische Begeisterung, den ausgewählten Stücken gemeinsam den Hl´s Sound zu „schneidern" und den natürlich auch live vor Publikum rüberzubringen.
Harper´s Inn entstanden zum Teil aus der Vorgängerband „CRAWLS" die seit 2002 musikalisch aktiv waren. Nachdem einige Bandmitglieder 2018 überraschend aus verschiedenen Gründen die „CRAWLS"-Band verlassen haben, ist die Band nun nach langer und erfolgreicher Suche wieder komplett und hat sich umbenannt.
Mit den fantastischen Neuzugängen am Gesang, Bass, Drums und Keys geht es nun mit neuem Namen endlich wieder auf die „Bühnen dieser Welt".

Harper´s Inn das sind:
Cornelia „Conny" – Vocals
Gianluigi „Gianni" – Vocals
Paul – Drums
Stephan – Bass
Martin – Keyboard/Organ
Andreas „Andy" – Guitars/Vocals
Peter – Guitars/Vocals

Wir freuen uns auf Euch – let's rock!

Jugendorchester

Erstmals präsentiert sich das Jugendorchester Stadt Karlsruhe beim Stadtteilfest „Kultur Nordwest" – und das aus gutem Grund: Im Spätjahr wollen wir unseren Umzug in die Hardtwaldklause abgeschlossen haben und unseren Proben- und Unterrichtsbetrieb vor Ort starten.

Das „JOK", 1883 gegründet, ist eines der ältesten Jugendblasorchester Deutschlands.

Eigene Lehrkräfte unterrichten die 75 Musikerinnen und Musiker im Alter von 13 bis 25 Jahren.

Bei seinen Auftritten stellt das Jugendorchester unter Thomas Paha immer wieder sein hohes musikalisches Niveau und sein breites Repertoire – von Klassik bis Jazz und Funk – unter Beweis. Überzeugt euch persönlich…

Wir pflegen intensive Kontakte zu den Karlsruher Partnerstädten. So fanden beim 300. Stadtjubiläum im Jahr 2015 zwei viel beachtete Gemeinschaftskonzerte mit den befreundeten Orchestern aus Halle, Krasnodar, Nottingham und Temeswar am Karlsruher Schloss statt. Regelmäßig führen Begegnungsreisen in die Partnerstädte, in wenigen Wochen begrüßen wir unsere Freunde vom Robin Hood Youth Orchestra aus Nottingham.

Quarter to eight

Die Bigband „Quarter to eight" (QTE) wurde 2009 gegründet und ist in der Petrus-Jakobus-Gemeinde in der Karlsruher Nordweststadt beheimatet. QTE besteht aus Hobbymusikern aller Altersstufen. Die Bigband tritt zu den verschiedensten Anlässen auf, wie z.B. bei Benefiz-Konzerten, kulturellen Veranstaltungen, Open-Air-Gottesdiensten, Vernissagen oder aber auch dem St. Martinsumzug der Nordweststadt. Teilweise treten auch nur die Saxophone der Bigband - genannt die „Saxophonmafia" - in Aktion.

Die Bigband bietet ein breit gefächertes Programm von Jazz und Swing über Funk, Latin, Rock und Pop sowie Gospels.

Siemensspatzen und Werner-von-Siemens-Schule

Der in der Vergangenheit mehrfach ausgezeichnete Chor „Siemensspatzen" der Werner-von-Siemens-Schule führt die Kooperation mit dem Badischen Konservatorium weiter. Unter der Leitung von Anna Luise Diener werden Teile aus dem aktuellen Wettbewerbsprogramm zu hören sein. Die vierten Klassen der Werner-von-Siemens-Schule entführen mit verschiedenen percussiven Instrumenten nach Afrika.

TheCampers

„So white pigeon fly and take away all my heart desires"

Mit einer klassischen Besetzung aus Schlagzeug, Piano, Bass, Gitarre und Gesang vereinen die Karlsruher Jungs Stephan, Daniel, David und Max seit 2017 Stilelemente aus Rock, Pop und Indie zu einem eigenen Sound, ohne dabei krampfhaft etwas Spektakuläres machen zu müssen. In ihren Texten werden persönliche Erfahrungen verarbeitet aber auch gesellschaftliche Aspekte aufgegriffen. 2019 arbeitet die Band bereits an ihrer zweiten EP, die wahrscheinlich Ende 2019 auf der Online-Plattform Spotify veröffentlicht wird.

Westbound

Mit Akustik-Coversongs vom Feinsten begeistert die Band „Westbound" seit über 20 Jahren ihre eingeschworene Fangemeinde. Die Besetzung mit Gesang, Akustik-Gitarren, Bass, Keyboard und Schlagzeug garantiert eine außergewöhnliche Atmosphäre. Die Akustik-Gitarren verleihen jedem Song eine besondere Note. Altbekannte Klassiker und aktuelle Songs werden auf diese Weise neu arrangiert und interpretiert. Das Cover-Erlebnis der ganz anderen Art!

Zoe Heyer,
eine junge Singer-Songwriterin aus Karlsruhe. Covert Lieder von Tom Petty, über Foo-Fighters bis Ed Sheeran und begleitet sich dabei auf der Akustikgitarre. Seit einiger Zeit auch mit rhythmischer Unterstützung durch Julius Eder am Cajon.
Eine ruhige und doch stimmungsvolle Atmosphäre, welche einlädt zum Verweilen und Zuhören.

OESTERLIN ELEKTROTECHNIK
Die Elektro-Kompetenz
Planung und Ausführung

Umstellung von Freileitung auf Erdkabel in der Nordweststadt
Rufen Sie uns an!

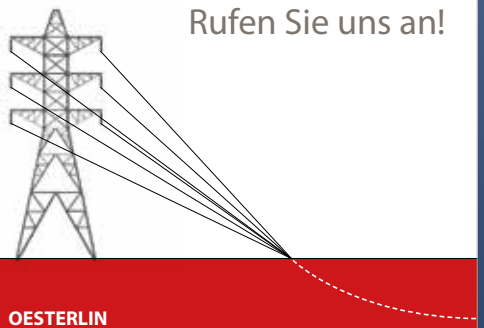

OESTERLIN ELEKTROTECHNIK GmbH
Hohleichweg 14
76189 Karlsruhe
Tel. 0721/71211
Fax 0721/754686
www.oesterlin-elektrotechnik.de

Service für alle Fahrzeuge

Jahresinspektion zum *Festpreis!* [1]

Für alle Fahrzeuge älter als 3 Jahre.
Inklusive Arbeitslohn, Öl 10W40 (bis 4 l)[2], **Ölfilter und Luftfilter** – alles ist im Preis schon drin.

Festpreis bis 1,0 l Hubraum komplett **149.00**

Festpreis bis 1,4 l **179.- €** · 1,6 l **199.- €** · 2,0 l **239.- €**
[1] Für alle Benziner – Dieselfahrzeuge gegen geringen Aufpreis.
[2] Aufpreis für 5W30 bis 4 l 19.90 €.

[1] Auf alle Verschleißteile erhalten Sie bis zu 20 % Rabatt. 5 % Grundrabatt für alle Fahrzeuge bis 3 Jahre und bis zu 15 % Zulassungsrabatt. Ab dem 4. Jahr erhalten Sie je Zulassungsjahr 1 % mehr Zulassungsrabatt.

Haupt- und Abgasuntersuchung

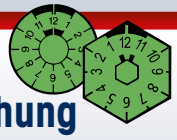

Bei uns im Haus nach § 29 und § 47 der StVZO in Zusammenarbeit mit einer amtlich anerkannten Überwachungsorganisation. **99.00**

AUTOHAUS BRENK
Autohaus Brenk GmbH
KA-Durlach Ottostraße 10, Fon 07 21/9 44 13-0
KA-Knielingen Im Husarenlager 1, Fon 9 56 11-0
Rastatt Karlsruher Straße 17, Fon 0 72 22/91 67-0
www.autohaus-brenk.de

Danke!

Weitere an der Veranstaltung beteiligte Organisationen und Vereine:
Evangelische Petrus-Jakobus-Gemeinde, Katholische Seelsorgeeinheit St. Konrad – Heilig Kreuz
Siedlergemeinschaft Weingarten-Rennbuckel , Siedlergemeinschaft Eigenhandbau, DRK Neureut,
Seniorenzentrum Sonnenhalde, Neuenbürg

Willensweg.de
Helfen (un)mögliches möglich machen!

Weitere Sponsoren/Förderer:
Elektro Glöckner, Wormser Straße 1, 76185 Karlsruhe
Oesterlin Elektrotechnik GmbH, Hohleichweg 14 76189 Karlsruhe-Daxlanden
Weingut Stadler, Hauptstraße 59, 76889 Dierbach
TEAM4 – Licht und Tonanlagen, Wössingerstr. 13 A, 76327 Pfinztal
Cover/Plakat: Paddy Böhm, Ludwigshafener Straße 21d, 76187 Karlsruhe
Layout: ipunkt-Design, Alter Schlachthof 25, 76131 Karlsruhe

Rock Shop
www.rockshop.de

Wir danken allen genannten und ungenannten Sponsoren,
Förderern und Mitwirkenden für die Unterstützung hinsichtlich der
Organisation und Durchführung der Veranstaltung

V.i.S.d.P. Konrad Ringle, Friedrich-Naumann-Straße 33, 76187 Karlsruhe

REWE
FAMILIE LANNERT
DEIN MARKT